

REGIONE SICILIANA

ISTITUTO MEDITERRANEO PER I TRAPIANTI E
TERAPIE AD ALTA SPECIALIZZAZIONE

IS.ME.T.T. S.r.l

SEDE CLINICA: Via E. Tricomi n° 5 - 90127 PALERMO
SEDE LEGALE: Via Discesa dei Giudici n° 4 - 90134 PALERMO



TAVOLA
PR-05
FORNITURA "CHIAVI IN MANO" DI UN IMPIANTO DI
TRIGENERAZIONE PRESSO LA SEDE CLINICA
Progetto di Fornitura

SOGLIA -
Progetto - Schema collegamento impianto elettrico

IL PROGETTISTA
(Ing. Sisto Basso)

IL RESPONSABILE UNICO DEL PROCEDIMENTO
(Ing. Vincenzo Spizzano)

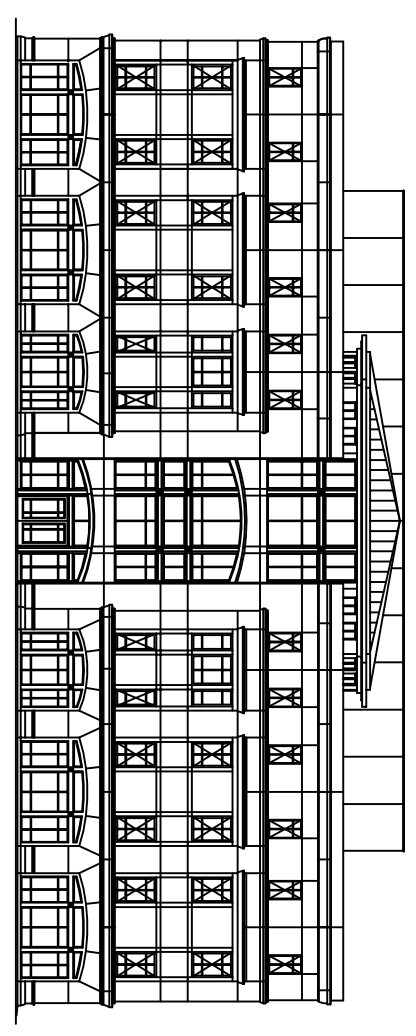
Rev. n°	Data	Descrizione	Redatto	Verificato	Approvato
0	09/12/2013	EMMISSIONE			
1	19/12/2016	REVISIONE ED AGGIORNAMENTO			